

Parrocchia San Giovanni Battista  
don Alfredo, piazza san Giovanni 3 - 039 990 26 82

Appuntamenti  
della Comunità

[www.oratoriosanluigi.it](http://www.oratoriosanluigi.it)



13  
dicembre  
2020  
\*\*\*\*\*  
n° 588

*Carissimi parrocchiani,*

come in ogni casa che si rispetti, avvicinandosi il Natale, anche nella mia risuona un interrogativo: qual è l'ora migliore per fare le cose? È la domanda sulle priorità, cioè quella che ci fa collocare tutte le cose al posto giusto all'interno del ritmo della giornata, così la festa risulta più bella, armoniosa, completa.

Non vi nascondo la mia tribolazione spirituale in questo momento nel quale sono costretto a rinunciare ad alcune scelte che hanno sempre segnato la mia vita e la vita delle persone vicino a me, in modo grande, per tutti i miei 66 anni. Tuttavia il ragionamento che guida le scelte in queste settimane - per quanto discutibile - è buono.

Sono ormai nell'ottica di un Natale da solo (come la scorsa Pasqua ...) e così potrò ancora meglio comprendere la situazione di molti per i quali, indipendentemente dal periodo, questa è la condizione ordinaria.

Mi rimane però l'interrogativo: la Messa della nascita di Gesù è un momento serio, perché segna l'inizio definitivo della presenza di Dio in mezzo a noi, il suo essere Emmanuele, cioè il momento nel quale Dio decide di occuparsi di noi per sempre e di farlo con la collaborazione fondamentale del Figlio. Dopo questo momento, Dio non si rimangerà più la scelta, nemmeno di fronte all'ombra della croce.

E allora che cosa facciamo noi?... Neppure noi vogliamo rimangiarcì la scelta di stare con Lui, ma ci dobbiamo misurare con la legge. Il limite massimo entro il quale in questa condizione è ragionevole (sic) celebrare è quello delle 20:30. Un orario tirato, visto il "tutti a casa" entro le 22:00, ma accettabile, se non fosse che in quella sera molti di voi, seppure a ranghi ridotti, daranno vita alla cena solenne (detta volgarmente cenone) nelle loro case.

Se collocassimo la Messa a quell'ora potremmo rischiare di dividere ancor di più le famiglie: perché non tutti si sentiranno di venire in chiesa, qualcuno potrebbe decidere di sì, qualcun altro potrebbe chiedere che ci si metta a tavola (anche solo bloccati dalla brutta paura...).

Qui si scatena il putiferio. Siamo tutti presi dalle esigenze del corpo e stiamo smarrendo la profondità dello spirito? Qualcuno mi ha parlato addirittura della legge degli uomini e della legge di Dio. No, non credo sia così complicato. C'è sicuramente qualcosa di sbagliato in ciò che ci accade, qua e là ci saranno anche

grandi responsabilità, ... ma saranno il tempo e la storia a dire la loro in proposito.

Ora, dopo essermi attentamente confrontato con tutti coloro di voi che in comunità hanno deciso di collaborare con me in questi anni, ho scelto di proteggere l'unico momento familiare natalizio rimasto. Una tradizione laica (questa volta in senso positivo) che, se ben curata, diventa una celebrazione.

E la Santa Messa nel Santo Natale? Beh, vi invito a dare uno sguardo con calma al calendario sul retro di questo foglio. Lasciatemi fare una battuta: qui non si lascia, si raddoppia, anzi di più!

Solo un'avvertenza: per tenere fede all'impegno Santo della presenza in chiesa, forse questa volta la famiglia risulterà divisa, ora i bambini, ora gli adulti, ora gli anziani nonni. Ma sarà il cenone appunto a dare solidità all'unità della casa e la preghiera (già ...) fatta bene prima - e magari dopo - il pasto, a dire che sotto sotto noi non siamo solo un tubo digerente!

Con le parole del nostro Vescovo suggerisco di trasformare "la situazione in una occasione". Il fatto che si debba "isciversi" (soprattutto i piccoli), che possa accadere di essere sistemati in un locale adiacente alla chiesa, potrebbe essere uno stimolo a prepararsi per tempo, a scegliere "l'ora migliore".

Una buona prospettiva in un'ora così buia.  
Cordialmente.

*dA*

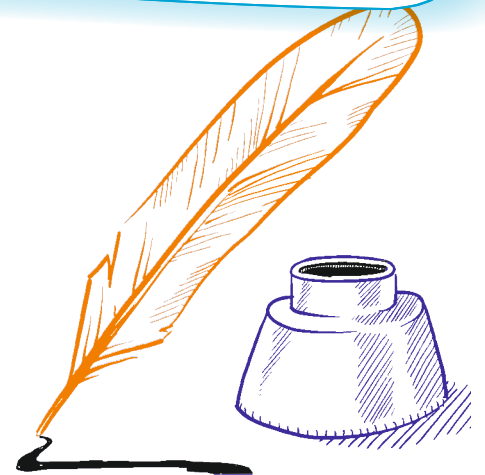

## 14 LUNEDÌ - san Giovanni della Croce

\* 8:30 S. Messa nella cappella dell'oratorio

## 15 MARTEDÌ -

\* 8:30 S. Messa nella cappella dell'oratorio

## 16 MERCOLEDÌ -

\* 9:30 S. Messa nella cappella dell'oratorio

\* 20:30 **serata penitenziale per adolescenti, 18enni e giovani** in oratorio  
ciascun gruppo si riferisce ai propri educatori per le indicazioni più precise

## 17 GIOVEDÌ - Feria prenatalizia

\* 16:40 S. Messa nella cappella dell'oratorio (+ Bonalume Claudia)

**pomeriggio penitenziale per la 5<sup>a</sup> elementare** in oratorio  
ciascun bambino/a si riferisce ai propri Catechisti per le indicazioni più precise

## 18 VENERDÌ - Feria prenatalizia

\* 8:30 S. Messa nella cappella dell'oratorio

\* 16:00 **pomeriggio penitenziale per 2<sup>a</sup> e 3<sup>a</sup> media** in oratorio  
ciascun gruppo si riferisce ai propri educatori per le indicazioni più precise

## 19 SABATO -

\* 16:00 **CONFESSIONI in chiesa**

\* 18:00 S. Messa domenicale vigiliare (+ Formenti Eugenio, fam. Tironi, Formenti e Nava - -  
fam. Rosa e Bonfanti)

## 20 DOMENICA - Divina Maternità di Maria

**oggi: la Confraternita del SS. Sacramento in SACRISTIA dalle ore 9:00 alle ore 10:30  
raccolge le adesioni**

\* 8:00 S. Messa (+ Comi Ugo e fam.)

\* 10:30 S. Messa (+ Gatti Franco - - Bonalume Rosa e Riva Giulio)

**diretta streaming sul canale YouTube: ORATORIO SAN LUIGI CERNUSCO LOMBARDONE**

## **ANTICIPIAMO:**

## 24 GIOVEDÌ -

\* 16:00 **S. Messa di Natale (occorre arrivare 15 minuti prima)**

**sono invitati SOLO i bambini delle elementari**

**è NECESSARIO segnalare PER TEMPO la presenza ai propri Catechisti**

è possibile la presenza di UN SOLO genitore (segnalarla con quella del figlio)

all'inizio di questa celebrazione i bambini di 4<sup>a</sup> elementare porteranno all'altare la piccola  
statua di Gesù Bambino

**diretta streaming sul canale YouTube: ORATORIO SAN LUIGI CERNUSCO LOMBARDONE**

\* 18:00 **S. Messa di Natale (occorre arrivare 10 minuti prima)**

**sono invitati SOLO gli adulti**

**NON è NECESSARIO segnalare la presenza**

è possibile che ci si debba accomodare in una posizione dove non si vede direttamente l'altare

## 25 VENERDÌ - NATALE DI GESÙ

\* 8:00 **S. Messa di Natale**

**sono invitati SOLO gli adulti**

**NON è NECESSARIO segnalare la presenza**

\* 10:30 **S. Messa di Natale (occorre arrivare 15 minuti prima)**

**sono invitati SOLO i ragazzi delle medie, adolescenti e giovani**

**è NECESSARIO segnalare PER TEMPO la presenza ai propri Catechisti**

è possibile la presenza di ADULTI, SOLO su prenotazione da effettuare nel tempo e nella  
modalità che verranno stabilite

**diretta streaming sul canale YouTube: ORATORIO SAN LUIGI CERNUSCO LOMBARDONE**

**è estremamente importante** segnalare - ove richiesto - la propria **presenza**  
occorre farlo **PRESTO**, per una corretta gestione degli spazi  
nell'eventualità del **sopraggiungere di una indisposizione** occorrerà cancellarsi con **tempestività**